PJ n°2 Plan jusqu'au 100 m à l'échelle 1 / 2 500

Plan de situation à l'échelle 1 / 2 500 réalisé le 10 juillet 2019

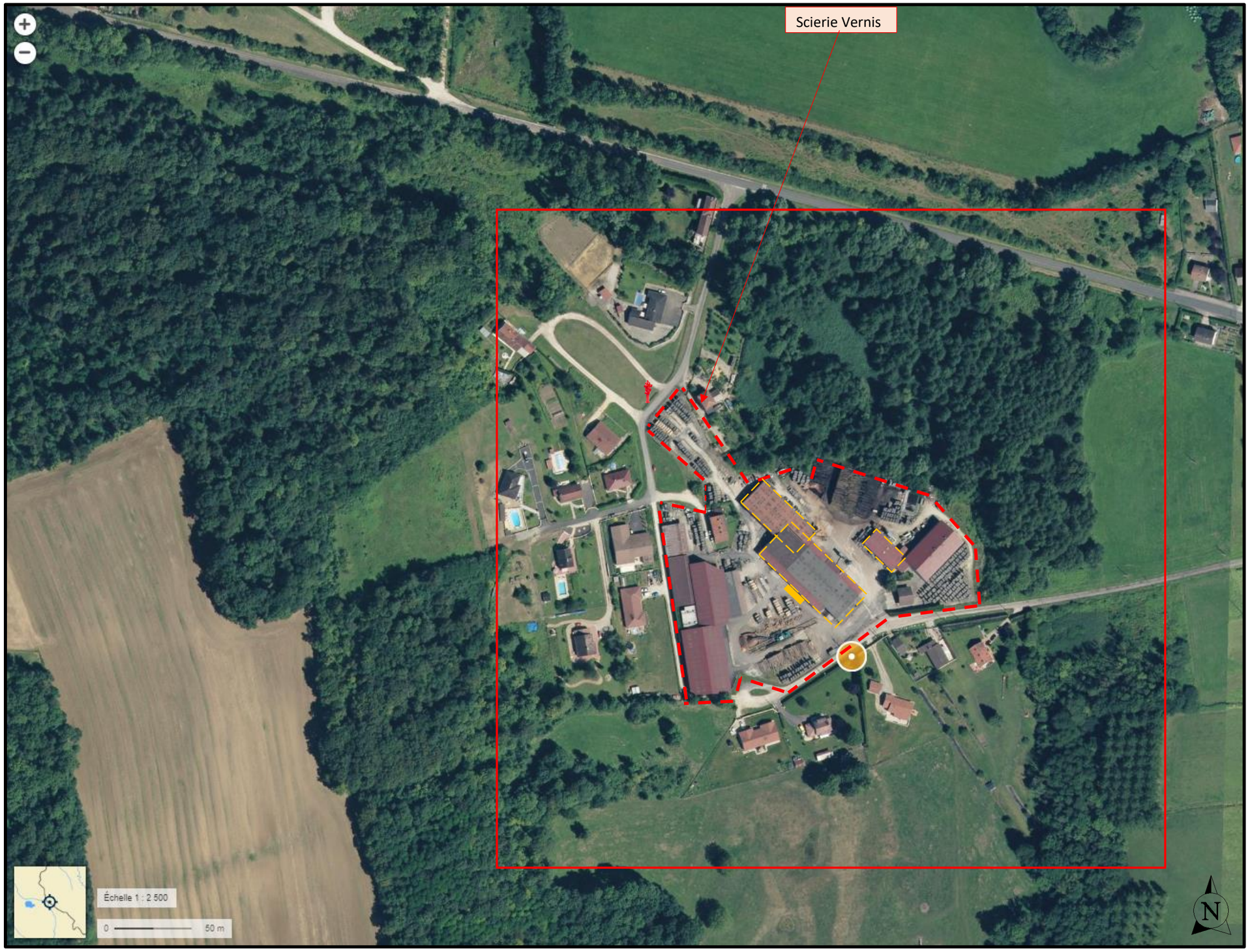

Légende :

: Limites de propriété

: Périmètre de 100 m autour de l'installation :

: Poteau incendie :

: Extension de 103 m² :

: Atelier de travail du bois (ICPE 2410)

: Maisons d'habitation :

: Forêt fermée à mélange de feuillus :

Installations de la Scierie Vernis à Cousances-lès-Forges (55) :
Atelier de travail du bois soumis à la rubrique 2410-1 pour une puissance maximum totale supérieure à 250 kW